

12-5-50

中華民國 101 年度

(101 年 1 月 1 日至 101 年 12 月 31 日)

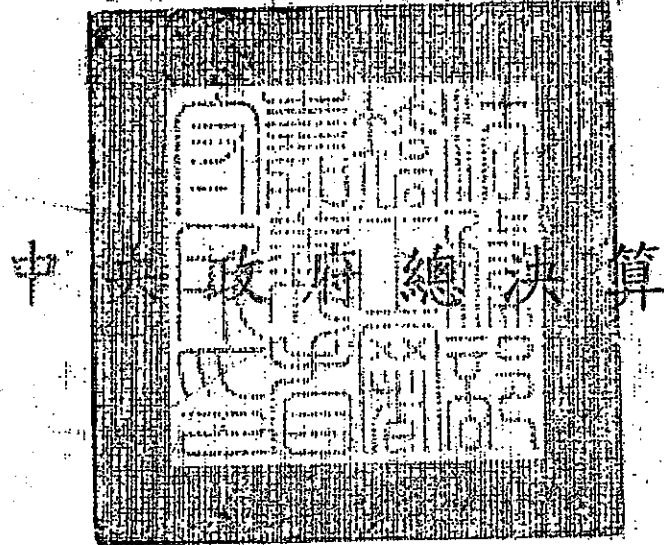

矯正署及所屬單位決算

嘉義看守所分決算

嘉義看守所 編印

尚未經審計機關審定

嘉義看守所
決算目次
中華民國101年度

甲、總說明	1
(一) 總說明.....	1
乙、主要表	2-9
(一) 歲入來源別決算表.....	2-3
(二) 歲出政事別決算表.....	4-5
(三) 歲出機關別決算表.....	6-7
(四) 歲入類平衡表.....	8
(五) 經費類平衡表.....	9
丙、附屬表	10-39
(一) 歲入類現金出納表.....	10
(二) 經費類現金出納表.....	11
(三) 經費類平衡表各科目明細表.....	12-15
1. 專戶存款明細表.....	12
2. 保管款明細表.....	13-14
3. 代收款明細表.....	15
(四) 歲出用途別決算分析表.....	16-17
(五) 歲出用途別決算綜計表.....	18-25
(六) 歲出按職能及經濟性綜合分類表.....	26-29
(七) 本年度經費預算國庫已撥及未撥款項明細表.....	30-31
(八) 歲入餘絀數(或減免、註銷數)分析表.....	32
(九) 歲出賸餘數(或減免、註銷數)分析表.....	34-35
(十) 人事費分析表.....	36-37
(十一) 補、捐(獎)助其他政府機關或團體私人報告表.....	38-39

嘉義看守所

總 說 明

中華民國 101 年度

一、施政（業務及工作）計畫實施狀況及績效：

（一）已完成施政計畫重點概述：

本所在 101 年度工作計畫矯正業務項下，加強考核獎懲，維護司法優良風氣，提高行政效率及勵行便民措施，並加強輔導在職人員進修訓練，在疾病預防及治療方面，除改善醫療設施外，邀請特約及兼任醫師群等，支援門診醫療並改善環境衛生，以維護被告身心健康，而在警衛管理及戒護採取管理與教導並重，以防違規及脫逃情事發生，並予品德智能之輔導及性行之考核，使其知所悔改不致再蹈法網。

（二）施政計畫分項說明

機關施政目標	計畫名稱	實施內容	辦理情形
配合業務計畫，辦理各項相關業務	矯正業務	1. 辦理行政工作，提高行政效率，勵行便民措施，注重疾病預防及治療，改善醫療設施，加強警衛管理戒護及教導並重。 2. 全年度預算數 141,899 仟元，決算數 130,720 仟元，執行率 92.12%，未支用數 11,179 仟元，係因獎補助費配合 100 年 1 月 26 日修正公布之全民健康保險法，有關收容人納入全民健保期程由 101 年 7 月 1 日延至 102 年 1 月 1 日施行，因政策更迭，致原編列相關業務經費無法執行，賸餘繳庫。	如期完成。

二、預算執行概況：

歲入部分：

- (1) 賠償收入：預算數 94,000 元，實現數 51,310 元係廠商違約罰款收入，占預算數 54.59%，未實現數 42,690 元，占預算數 45.41%。
- (2) 使用規費收入：預算數 108,000 元，實現數 131,850 元係員工宿舍之場地設施使用費收入，占預算數 122.08%；超收 23,850 元，占預算數 22.08%。
- (3) 財產孳息：預算數 50,000 元，實現數 49,344 元係員工合社及販賣機租金收入，占預算數 98.69%。
- (4) 廢舊物資售價：預算數 125,000 元，實現數 84,690 元係變賣報廢物品款收入，占預算數 67.75%；未實現數 40,310 元，占預算數 32.25%。
- (5) 雜項收入：預算數 0 元，實現數 138,879 元，係收回以前年度經費款 1,027 元、經註銷又收繳之觀察勒戒費收入 123,602 元及收容人勒戒費郵資等 14,250 元。

(二) 歲出部分：本年度預算核定數 141,899,000 元，實現數 130,720,195 元，執行率 92.12%，賸餘數 11,178,805 元，係因獎補助費配合 100 年 1 月 26 日修正公布之全民健康保險法，有關收容人納入全民健保期程由 101 年 7 月 1 日延至 102 年 1 月 1 日施行，因政策更迭，致原編列相關業務經費無法執行，賸餘繳庫。

三、資產負債實況：

1. 專戶存款 7,385,267 元，係為保管款及代收款，較上年度增加 1,241,192 元。
2. 保管款 6,835,367 元，係為收容人寄存款、勞作金、廠商履約保證金及保固金，較上年度增加 1,109,665 元。
4. 代收款 549,900 元，係為收容人生活補助費及飲食補助費等，較上年度增加 131,527 元。

四、其他要點：

本所對預算之執行，均能依照預算法及其它有關法令規定核實開支。

嘉義看
歲入來源
中華民國

經費門分列

科 目				預 算 數			決	
款	項	目	節	名稱及編號	原預算數	預算增減數	合 計 (1)	實 現 數
02				0400000000-2 罰款及賠償收入	94,000	0	94,000	51,310
	109			0423170000-0 矯正署及所屬	94,000	0	94,000	51,310
		02		0423170300-3 賠償收入	94,000	0	94,000	51,310
			01	0423170301-6 一般賠償收入	94,000	0	94,000	51,310
03				0500000000-8 規費收入	108,000	0	108,000	131,850
	121			0523170000-5 矯正署及所屬	108,000	0	108,000	131,850
		01		0523170300-9 使用規費收入	108,000	0	108,000	131,850
			02	0523170312-8 場地設施使用費	108,000	0	108,000	131,850
04				0700000000-9 財產收入	175,000	0	175,000	134,034
	122			0723170000-6 矯正署及所屬	175,000	0	175,000	134,034
		01		0723170100-0 財產孳息	50,000	0	50,000	49,344
			02	0723170106-7 租金收入	50,000	0	50,000	49,344
		02		0723170600-3 廢舊物資售價	125,000	0	125,000	84,690
07				1100000000-2 其他收入	0	0	0	138,879
	114			1123170000-0 矯正署及所屬	0	0	0	138,879
		01		1123170900-0 雜項收入	0	0	0	138,879
			01	1123170901-3 收回以前年度歲出	0	0	0	1,027
			02	1123170909-5 其他雜項收入	0	0	0	137,852
				經常門小計	377,000	0	377,000	456,073
				資本門小計	0	0	0	0
				合 計	377,000	0	377,000	456,073

守所
別決算表

101 年度

單位：新臺幣元；%

算 數			預決算比較 增減數 (2)-(1)	決算數占預 算數之比率 (2)/(1)%
應 收 數	保 留 數	合 計 (2)		
0	0	51,310	-42,690	54.59
0	0	51,310	-42,690	54.59
0	0	51,310	-42,690	54.59
0	0	51,310	-42,690	54.59
0	0	131,850	23,850	122.08
0	0	131,850	23,850	122.08
0	0	131,850	23,850	122.08
0	0	131,850	23,850	122.08
0	0	134,034	-40,966	76.59
0	0	134,034	-40,966	76.59
0	0	49,344	-656	98.69
0	0	49,344	-656	98.69
0	0	84,690	-40,310	67.75
0	0	138,879	138,879	
0	0	138,879	138,879	
0	0	138,879	138,879	
0	0	1,027	1,027	
0	0	137,852	137,852	
0	0	456,073	79,073	120.97
0	0	0	0	
0	0	456,073	79,073	120.97

經費門併計

科 目				預 算 數				
款	項	目	節	名稱及編號	原預算數	預算增減數		
						預算追加(減)數	動支第二預備金數	預算調整數
						動支第一預備金數	經費流用數	小 計
04				3500000000-7 司法支出	141,899,000	0	0	0
		02		3523174100-0 矯正業務	141,899,000	0	0	0
27				7500000000-2 退休撫卹給付支出	6,323,292	0	361,572	0
		01		7506205300-0 公務人員退休撫卹給付	6,323,292	0	361,572	0
33				8900000000-0 其他支出	1,424,840	0	0	0
		01		8903304500-4 公教人員婚喪生育及子女教育補助	1,424,840	0	0	0
				合 計	149,647,132	0	361,572	0
						0	0	361,572

守所
別決算表

101 年度

單位：新臺幣元；%

合 計 (1)	決 算 數		預決算比較 增減數 (2)-(1)	決算數占預 算數之比率 (2)/(1)%
	實 現 數	保 留 數		
	應 付 數	合 計 (2)		
141,899,000	130,720,195	0	-11,178,805	92.12
	0	130,720,195		
141,899,000	130,720,195	0	-11,178,805	92.12
	0	130,720,195		
6,684,864	6,684,864	0	0	100.00
	0	6,684,864		
6,684,864	6,684,864	0	0	100.00
	0	6,684,864		
1,424,840	1,424,840	0	0	100.00
	0	1,424,840		
1,424,840	1,424,840	0	0	100.00
	0	1,424,840		
150,008,704	138,829,899	0	-11,178,805	92.55
	0	138,829,899		

經費門分列

科 目				預 算 數								
款	項	目	節	名稱及編號	原預算數	預算增減數						
						預算追加(減)數	動支第二預備金數	預算調整數				
						動支第一預備金數	經費流用數	小 計				
12	05			0023000000-0 法務部主管	141,899,000	0	0	0				
				0023170000-8 矯正署及所屬	141,899,000	0	0	0				
				經常門小計	140,583,000	0	0	0				
				資本門小計	1,316,000	0	-263,000	-263,000				
				02				3523174100-0 矯正業務	140,583,000	0	0	0
								0100 人事費	97,989,000	0	0	0
								0200 業務費	28,460,000	0	0	0
								0400 獎補助費	14,134,000	0	2,877,044	2,877,044
								3523174100-0* 矯正業務	1,316,000	0	-3,140,044	-3,140,044
								0300 設備及投資	1,316,000	0	0	0
	8903304500-4 公教人員婚喪生育及子女教育補助	1,424,840	0					263,000	263,000			
	0100 人事費	1,424,840	0					0	0			
	7506205300-0 公務人員退休撫卹給付	6,323,292	0					0	0			
	0100 人事費	6,323,292	0					361,572	361,572			
	統籌科目小計	7,748,132	0					0	361,572			
	02				8903304500-4 公教人員婚喪生育及子女教育補助	1,424,840	0	0	0			
					0100 人事費	1,424,840	0	0	0			
	05				7506205300-0 公務人員退休撫卹給付	6,323,292	0	0	0			
					0100 人事費	6,323,292	0	361,572	361,572			
					合計	149,647,132	0	361,572	0			
							0	0	361,572			

守所
別決算表

101 年度

單位：新臺幣元；%

合 計 (1)	決 算 數		預決算比較 增減數 (2)-(1)	決算數占預 算數之比率 (2)/(1)%
	實 現 數	保 留 數		
	應 付 數	合 計 (2)		
141,899,000	130,720,195 0	0 130,720,195	-11,178,805	92.12
141,899,000	130,720,195 0	0 130,720,195	-11,178,805	92.12
140,320,000	129,141,195 0	0 129,141,195	-11,178,805	92.03
1,579,000	1,579,000 0	0 1,579,000	0	100.00
140,320,000	129,141,195 0	0 129,141,195	-11,178,805	92.03
97,989,000	97,656,151 0	0 97,656,151	-332,849	99.66
31,337,044	31,337,044 0	0 31,337,044	0	100.00
10,993,956	148,000 0	0 148,000	-10,845,956	1.35
1,579,000	1,579,000 0	0 1,579,000	0	100.00
1,579,000	1,579,000 0	0 1,579,000	0	100.00
1,424,840	1,424,840 0	0 1,424,840	0	100.00
1,424,840	1,424,840 0	0 1,424,840	0	100.00
6,684,864	6,684,864 0	0 6,684,864	0	100.00
6,684,864	6,684,864 0	0 6,684,864	0	100.00
8,109,704	8,109,704 0	0 8,109,704	0	100.00
150,008,704	138,829,899 0	0 138,829,899	-11,178,805	92.55

嘉義看守所
歲入類平衡表

中華民國 101 年 12 月 31 日

單位：新臺幣元

資產科目及編號	金額	負債科目及編號	金額
	0		0
附註：			

嘉義看守所

經費類平衡表

中華民國 101 年 12 月 31 日

單位：新臺幣元

資產科目及編號	金額	負債科目及編號	金額
210100-7 專戶存款	7,385,267	221000-4 保管款 221200-3 代收款	6,835,367 549,900
合 計	7,385,267	合 計	7,385,267
附註：			

嘉義看守所
歲入類現金出納表

中華民國 101 年度

單位：新臺幣元

項 目 及 摘 要	金 額		
	小 計	合 計	總 計
一、收 項			
(一)上期結存			
(二)本期收入			456,073
1. 123000-2 歲入實收數		456,073	
賠償收入	51,310		
使用規費收入	131,850		
財產孳息	49,344		
廢舊物資售價	84,690		
雜項收入	138,879		
收 項 總 計			456,073
二、付 項			
(一)本期支出			456,073
1. 113000-6 歲入納庫數		456,073	
賠償收入	51,310		
使用規費收入	131,850		
財產孳息	49,344		
廢舊物資售價	84,690		
雜項收入	138,879		
(二)本期結存			
付 項 總 計			456,073

嘉義看守所
經費類現金出納表

中華民國 101 年度

單位:新臺幣元

項 目 及 摘 要	金 額		
	小 計	合 計	總 計
一、收 項			0
(一)上期結存			
(二)本期收入			146,215,166
1. 221300-8 預領經費			
領到數		0	
減：沖轉數	40,293,696		
	-40,293,696		
2. 212000-3 預計支用數(國庫已撥款部分)			
收入數		138,829,899	
本機關經費預算部分	130,720,195		
統籌科目部分	8,109,704		
3. 221000-4 保管款			
收入數		6,835,367	
減：退還數	39,058,954		
	-32,223,587		
4. 221200-3 代收款			
收入數		549,900	
減：退還數	18,833,615		
	-18,283,715		
收 項 總 計			146,215,166
二、付 項			
(一)本期支出			138,829,899
1. 213000-9 經費支出			
支付數		138,829,899	
本機關經費預算部分	130,720,195		
統籌科目部分	8,109,704		
2. 211400-6 暫付款			
支付數		0	
本年度部分	6,840,855		
減：收回或沖轉數			
本年度部分	-6,840,855		
(二)本期結存			7,385,267
1. 210100-7 專戶存款			
付 項 總 計		7,385,267	146,215,166

嘉義看守所
經費類專戶存款明細表

中華民國 101 年 12 月 31 日

單位：新臺幣元

日期			摘要	金額		備註
年	月	日		小計	合計	
			非預算性質部分		7,385,267	
			02 專戶存款		6,704,197	
			0201 法務部矯正署嘉義看守所301專戶	623,900		
			0202 法務部矯正署嘉義看守所302專戶	5,885,015		
			0204 聘僱離職金存款公提專戶	97,641		
			0205 聘僱離職金存款自提專戶	97,641		
			04 國庫存款（保管款及代收款）		681,070	
			0401 國庫存款（保管款及代收款）	681,070		
			總計		7,385,267	

嘉義看守所
經費類保管款明細表

中華民國 101 年 12 月 31 日

單位：新臺幣元

日期			摘要	金額		備註
年	月	日		小計	合計	
			04 約聘僱人員離職儲金		195,282	
			06 勞作金(計息部分)		973,616	
			08 收容人寄存款(計息部分)		4,887,357	
			09 收容人保管金孳息		24,042	
			101 本年度部分		755,070	
			02 履約保證金		566,000	
101	12	09	100372 收入傳票 收國庫存款戶102年度上半年收容 人副食品履約保證金(0000959-969 、嘉所保24、28、30-33)期間1020 101-1020630 66467920 永珍商店	60,000		
101	12	09	100372 收入傳票 收國庫存款戶102年度上半年收容 人副食品履約保證金(0000959-969 、嘉所保24、28、30-33)期間1020 101-1020630 53617320 育三有限公司	298,000		
101	12	09	100372 收入傳票 收國庫存款戶102年度上半年收容 人副食品履約保證金(0000959-969 、嘉所保24、28、30-33)期間1020 101-1020630 80132138 信博企業有限公司	6,000		
101	12	09	100372 收入傳票 收國庫存款戶102年度上半年收容 人副食品履約保證金(0000959-969 、嘉所保24、28、30-33)期間1020 101-1020630 70641674 保億冷凍食品有限公司	3,000		
101	12	09	100372 收入傳票 收國庫存款戶102年度上半年收容 人副食品履約保證金(0000959-969 、嘉所保24、28、30-33)期間1020 101-1020630 27408614 崧期冷凍食品有限公司	10,000		
101	12	09	100372 收入傳票 收國庫存款戶102年度上半年收容 人副食品履約保證金(0000959-969 、嘉所保24、28、30-33)期間1020 101-1020630 07993638 復進企業股份有限公司	8,000		
101	12	09	100372 收入傳票 收國庫存款戶102年度上半年收容 人副食品履約保證金(0000959-969 、嘉所保24、28、30-33)期間1020 101-1020630 66493315 嘉全果菜行	100,000		
101	12	09	100373 收入傳票 收國庫存款戶102年度上半年收容 人副食品履約保證金(0000964、嘉 所保29)期間1020101-1020630 45775099 崧園企業社	7,500		
101	12	10	300082 轉帳傳票 收102年上半年收容人副食品-瓦斯 類押標金轉履約保證金(0000968) 期間1020101-1020630 67217870 榮茂行	3,000		
101	12	18	100384 收入傳票 102年度餵水米糠變賣案履約保證 金(1020101-1020630、嘉所保35、 0000976) F123702003 陳軍銘	30,000		

嘉義看守所
經費類保管款明細表

中華民國 101 年 12 月 31 日

單位：新臺幣元

日期			摘要	金額		備註
年	月	日		小計	合計	
101	12	22	100387 收入傳票 102年度上半年副食品魚肉類履約保證金(1020101-1020630、嘉所保36號、0000977) 66467920 永珍商店	40,000		
101	12	26	100392 收入傳票 102年度上半年副食品進口水果類履約保證金(1020101-1020630、000980) 45775099 崧園企業社	500		
			03 保固金		189,070	
101	01	02	300002 轉帳傳票 100年度行政大樓接見室廁所更新採購案履保金轉保固金(1000922-1020921、0000697) 25747981 正坤土木包工業	20,000		
101	01	02	300002 轉帳傳票 監視攝影機採購案履保金轉保固金(1001207-1011206、0000666) 53171690 新視界數位科技有限公司	5,000		
101	09	17	300060 轉帳傳票 收門廳裝修工程履保金轉保固金(1010828-1020827、0000927) 09552600 一順企業社	24,000		
101	09	17	300061 轉帳傳票 收小炊更新工程履保金轉保固金(1010914-1020913、0000928) 25755314 鼎棋土木包工業	25,000		
101	10	29	300067 轉帳傳票 大炊管線更新工程履保金轉保固金(1011003-1021002、0000948) 22123343 鴻茂工業股份有限公司	25,000		
101	12	14	300083 轉帳傳票 戒護人員運動鞋履保金轉保固金(1011203-1020302、0000975) 28137180 台灣鈞耀衣業有限公司	5,000		
101	12	27	300084 轉帳傳票 三米圍牆鐵門汰換工程履保金轉保固金(1011222-1021221、0000981) 66601742 福璘營造有限公司	25,800		
102	01	07	300085 轉帳傳票 101年度醫療器材設備履保金轉保固金(1020102-1040101、0000988) 23420617 福星儀器有限公司	11,670		
102	01	09	300086 轉帳傳票 無線警報系統設備履保金轉保固金(1011219-1021218、0000990) 70407621 昱聖科技有限公司	20,000		
102	01	09	300087 轉帳傳票 二代健保醫護診療室整修工程履約保證金轉保固金(1011226-1021225、0000991) 66601742 福璘營造有限公司	27,600		
			總計		6,835,367	

嘉義看守所
經費類代收款明細表

中華民國 101 年 12 月 31 日

單位：新臺幣元

日期			摘要	金額		備註
年	月	日		小計	合計	
			40 收容人生活補助費(收容人餽米糧售款)		10,296	
			41 收容人生活補助費(合作社盈餘提撥)		4,548	
			42 收容人飲食補助費		415,056	
			101 本年度部分		120,000	
			99 其他		120,000	
101	06	19	100200 收入傳票 收財團法人九華山地藏庵捐贈-指 定用於毒品施用者家庭方案計畫	120,000		
			總計		549,900	

嘉義看
歲出用途別
中華民國

科 目				經 常 支 出				
款	項	目	節	名稱及編號	人事費	業務費	獎補助費	小計
12				0023000000-0 法務部主管	97,656,151	31,337,044	148,000	129,141,195
	05			0023170000-8 矯正署及所屬	97,656,151	31,337,044	148,000	129,141,195
		02		3523174100-0 矯正業務	97,656,151	31,337,044	148,000	129,141,195
				合 計	97,656,151	31,337,044	148,000	129,141,195

守所

決算分析表

101 年度

單位：新臺幣元

資 本 支 出					合 計
設備及投資	小計				
1,579,000	1,579,000				130,720,195
1,579,000	1,579,000				130,720,195
1,579,000	1,579,000				130,720,195
1,579,000	1,579,000				130,720,195

嘉義看
歲出用途別

中華民國

經費門併計

用途別科目名稱及編號	工 作 計 畫 科 目 名 稱		
	矯正業務		
0100 人事費	97,656,151		
0103 法定編制人員待遇	55,875,308		
010301 職員待遇	55,875,308		
0104 約聘僱人員待遇	2,893,819		
010402 約僱人員酬金	2,893,819		
0105 技工及工友待遇	2,476,680		
010501 技工及工友待遇	2,476,680		
0111 獎金	13,662,835		
011101 考績獎金	5,413,796		
011102 特殊公勳獎賞	18,000		
011110 年終工作獎金	8,231,039		
0121 其他給與	2,425,369		
012131 休假補助	1,344,739		
012141 車票費補助	1,080,630		
0131 加班值班費	9,979,581		
013101 超時加班費	1,661,915		
013102 不休假加班費	1,772,812		
013103 值班費	6,544,854		
0143 退休離職儲金	4,987,543		
014302 公務人員提撥金	4,642,138		
014305 約聘僱人員提撥金	173,601		
014306 技工及工友提撥金	171,804		
0151 保險	5,355,016		
015101 健保保險補助	3,626,133		
015102 公保保險補助	1,370,074		

守所
決算綜計表

101 年度

單位：新臺幣元

工	作	計	畫	科 目 名 稱	合計
					97,656,151
					55,875,308
					55,875,308
					2,893,819
					2,893,819
					2,476,680
					2,476,680
					13,662,835
					5,413,796
					18,000
					8,231,039
					2,425,369
					1,344,739
					1,080,630
					9,979,581
					1,661,915
					1,772,812
					6,544,854
					4,987,543
					4,642,138
					173,601
					171,804
					5,355,016
					3,626,133
					1,370,074

嘉義看
歲出用途別

中華民國

經資門併計

用途別科目名稱及編號	工 作 計 畫 科 目 名 稱		
	矯正業務		
015103 勞保保險補助	358,809		
0200 業務費	31,337,044		
0201 教育訓練費	73,599		
020101 教育費	39,999		
020102 訓練費	33,600		
0202 水電費	1,231,377		
020201 水費	83,306		
020202 電費	1,148,071		
0203 通訊費	392,322		
020301 數據通訊費	50,697		
020302 一般通訊費	341,625		
0215 資訊服務費	251,510		
021501 資訊操作維護費	251,510		
0219 其他業務租金	111,338		
021901 其他業務租金	111,338		
0221 稅捐及規費	31,600		
022102 規費	31,600		
0231 保險費	37,959		
023101 法定責任保險	7,638		
023102 對業務活動保險	15,540		
023103 對財產保險	14,781		
0250 按日按件計資酬金	2,236,620		
025001 顧問費	2,063,960		
025002 出席費	2,400		
025003 講座鐘點費	170,260		

守所
決算綜計表

101 年度

單位：新臺幣元

工	作	計	畫	科 目 名 稱	合計
					358,809
					31,337,044
					73,599
					39,999
					33,600
					1,231,377
					83,306
					1,148,071
					392,322
					50,697
					341,625
					251,510
					251,510
					111,338
					111,338
					31,600
					31,600
					37,959
					7,638
					15,540
					14,781
					2,236,620
					2,063,960
					2,400
					170,260

嘉義看
歲出用途別

中華民國

經費門併計

用途別科目名稱及編號	工 作 計 畫 科 目 名 稱		
	矯正業務		
0271 物品	2,326,962		
027101 消耗品	1,849,904		
027102 非消耗品	323,437		
027103 油料	153,621		
0279 一般事務費	2,652,370		
027901 一般事務費	2,652,370		
0280 給養費	18,910,318		
028001 給養費	18,910,318		
0282 房屋建築養護費	1,206,228		
028201 房屋建築養護費	1,206,228		
0283 車輛及辦公器具養護費	71,147		
028301 車輛及辦公器具養護費	71,147		
0284 設施及機械設備養護費	1,392,826		
028401 設施及機械設備養護費	1,392,826		
0291 國內旅費	302,341		
029101 國內旅費	302,341		
0294 運費	36,580		
029401 運費	36,580		
0299 特別費	71,947		
029901 特別費	71,947		
0300 設備及投資	1,579,000		
0319 雜項設備費	1,579,000		
031901 雜項設備費	1,579,000		
0400 獎補助費	148,000		
0475 獎勵及慰問	148,000		

守所

決算綜計表

101 年度

單位：新臺幣元

工 作 計 畫 科 目 名 稱				合 計
				2,326,962
				1,849,904
				323,437
				153,621
				2,652,370
				2,652,370
				18,910,318
				18,910,318
				1,206,228
				1,206,228
				71,147
				71,147
				1,392,826
				1,392,826
				302,341
				302,341
				36,580
				36,580
				71,947
				71,947
				1,579,000
				1,579,000
				1,579,000
				148,000
				148,000

嘉義看
歲出用途別

中華民國

經資門併計

用途別科目名稱及編號	工 作 計 畫 科 目 名 稱		
	矯正業務		
047502 慰問金	148,000		
合 計	130,720,195		

守所

決算綜計表

101 年度

單位：新臺幣元

工	作	計	畫	科 目 名 稱	合 計
					148,000
					130,720,195

嘉義看
歲出按職能及經
中華民國

經濟性分類 職能別分類	經 常					
	受雇人員報 酬	商品及勞務 購買支出	債務利息	土地租金支 出	經 常 移 轉	
					對企業	對家庭及民間 非營利機構
總 計	108,043	29,060	0	0	0	148
01一般公共事務	0	0	0	0	0	0
02防衛	0	0	0	0	0	0
03公共秩序與安全	99,933	29,060	0	0	0	148
04教育	0	0	0	0	0	0
05保健	0	0	0	0	0	0
06社會安全與福利	6,685	0	0	0	0	0
07住宅及社區服務	0	0	0	0	0	0
08娛樂、文化與宗教	0	0	0	0	0	0
09燃料與能源	0	0	0	0	0	0
10農、林、漁、牧	0	0	0	0	0	0
11礦業、製造業及營造業	0	0	0	0	0	0
12運輸及通信	0	0	0	0	0	0
13其他經濟服務	0	0	0	0	0	0
14環境保護	0	0	0	0	0	0
15其他支出	1,425	0	0	0	0	0

守所

濟性綜合分類表

101 年度

單位：新臺幣千元

支 出		資 本 支 出				
經 常 移 轉		經常支出合計	投 資 及 增 資			資 本 移 轉
對政府	對國外		對營業基金	對非營業基金	對民間企業	對企業
0	0	137,251	0	0	0	0
0	0	0	0	0	0	0
0	0	0	0	0	0	0
0	0	129,141	0	0	0	0
0	0	0	0	0	0	0
0	0	0	0	0	0	0
0	0	6,685	0	0	0	0
0	0	0	0	0	0	0
0	0	0	0	0	0	0
0	0	0	0	0	0	0
0	0	0	0	0	0	0
0	0	0	0	0	0	0
0	0	0	0	0	0	0
0	0	0	0	0	0	0
0	0	0	0	0	0	0
0	0	0	0	0	0	0
0	0	1,425	0	0	0	0

嘉義看
歲出按職能及經

中華民國

經濟性分類 職能別分類	資本						
	資本移轉			土地購入	無形資產 購入	固定資本形成	
	對家庭及民間 非營利機構	對政府	對國外			住宅	非住宅房屋
總計	0	0	0	0	0	0	0
01一般公共事務	0	0	0	0	0	0	0
02防衛	0	0	0	0	0	0	0
03公共秩序與安全	0	0	0	0	0	0	0
04教育	0	0	0	0	0	0	0
05保健	0	0	0	0	0	0	0
06社會安全與福利	0	0	0	0	0	0	0
07住宅及社區服務	0	0	0	0	0	0	0
08娛樂、文化與宗教	0	0	0	0	0	0	0
09燃料與能源	0	0	0	0	0	0	0
10農、林、漁、牧	0	0	0	0	0	0	0
11礦業、製造業及營造業	0	0	0	0	0	0	0
12運輸及通信	0	0	0	0	0	0	0
13其他經濟服務	0	0	0	0	0	0	0
14環境保護	0	0	0	0	0	0	0
15其他支出	0	0	0	0	0	0	0

守所

濟性綜合分類表

101 年度

單位：新臺幣千元

支 出						總 計
固 定 資 本 形 成					資本支出合計	
營建工程	運輸工具	資訊軟體	機器及其他設備	土地改良		
0	0	0	1,579	0	1,579	138,830
0	0	0	0	0	0	0
0	0	0	0	0	0	0
0	0	0	1,579	0	1,579	130,720
0	0	0	0	0	0	0
0	0	0	0	0	0	0
0	0	0	0	0	0	6,685
0	0	0	0	0	0	0
0	0	0	0	0	0	0
0	0	0	0	0	0	0
0	0	0	0	0	0	0
0	0	0	0	0	0	0
0	0	0	0	0	0	0
0	0	0	0	0	0	0
0	0	0	0	0	0	0
0	0	0	0	0	0	1,425

嘉義看
本年度經費預算國庫已

中華民國

經資門併計

科 目			預 算 數		國 庫 已			
款	項	目	原預算數		實 現 數	申 請 保 留 數		
			名稱及編號	預算增減數		合 計	應 付 數	保 留 數
			甲、本機關經費預算部分	141,899,000	141,899,000	130,720,195	0	
				0			0	
12			002300000-0 法務部主管	141,899,000	141,899,000	130,720,195	0	
				0			0	
	05		0023170000-8 矯正署及所屬	141,899,000	141,899,000	130,720,195	0	
				0			0	
		02	3523174100-0 矯正業務	141,899,000	141,899,000	130,720,195	0	
				0			0	
			乙、統籌科目部分	7,748,132	8,109,704	8,109,704	0	
				361,572			0	
02			8903304500-4 公教人員婚喪生育及子女教育補助	1,424,840	1,424,840	1,424,840	0	
				0			0	
05			7506205300-0 公務人員退休撫卹給付	6,323,292	6,684,864	6,684,864	0	
				361,572			0	
			合 計	149,647,132	150,008,704	138,829,899	0	
				361,572			0	

守所

撥及未撥款項明細表

101 年度

單位：新臺幣元

撥 款 部 分			國庫尚未撥款部分		備 註
經 費 賬 餘		合 計	申請保留數		
押金部分	待繳還國庫數		應 付 數		
材料部分			保 留 數		
			經費賬餘未支用預算餘額		
0	0	130,720,195	0	11,178,805	
0			0		
0	0	130,720,195	0	11,178,805	
0			0		
0	0	130,720,195	0	11,178,805	
0			0		
0	0	130,720,195	0	11,178,805	
0			0		
0	0	8,109,704	0	0	
0			0		
0	0	1,424,840	0	0	
0			0		
0	0	6,684,864	0	0	
0			0		
0	0	138,829,899	0	11,178,805	
0			0		

嘉義看守所
歲入餘絀數(或減免、註銷數)分析表

經費門分列

中華民國 101 年度

單位：新臺幣元；%

年度	科目名稱及編號	餘絀數(或減免、註銷數)		餘絀數(或減免、註銷數) 原因說明及因應改善措施
		金額	%	
101	0423170301-6 一般賠償收入	-42,690	-45.41	本年度廠商違約罰款情形降低，致較預算數減少。
	0523170312-8 場地設施使用費	23,850	22.08	本年度增加收取宿舍管理費，致較預算數增加。
	0723170106-7 租金收入	-656	-1.31	按實際使用空間收取員工消費合作社及販賣機租金收入。
	0723170600-3 廢舊物資售價	-40,310	-32.25	實際標售廢舊物資減少。
	1123170901-3 收回以前年度歲出	1,027		係收回勒戒郵資及收容人未繳出庭服。
	1123170909-5 其他雜項收入	137,852		按實際勒戒費收入列帳。
	小計	79,073	20.97	
	合計	79,073	20.97	

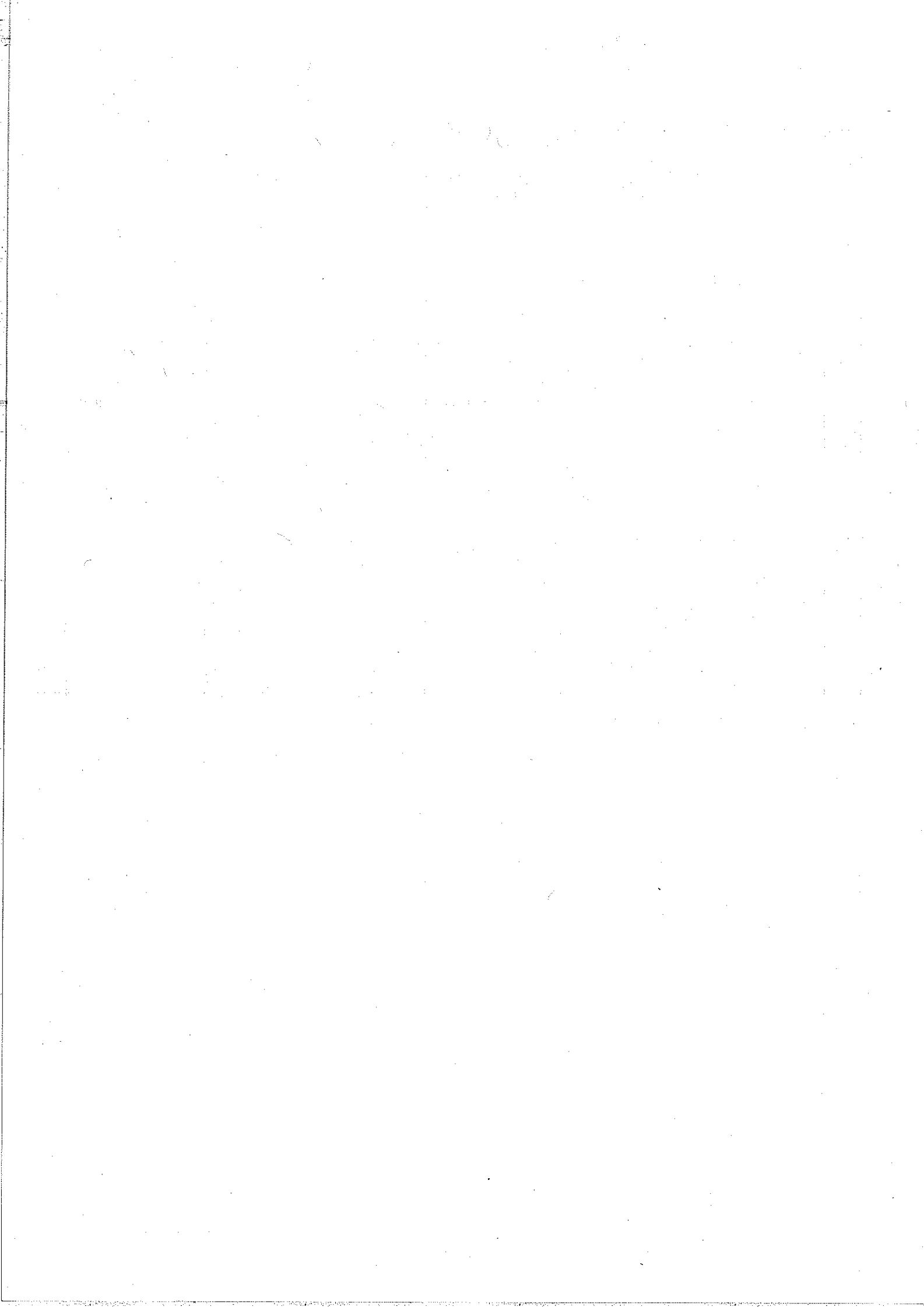

嘉義看
歲出賸餘數 (或減免
中華民國

年度	工作計畫名稱及編號	賸餘數(或減免、註銷數)		經常	
		金額	%	類型	金額
101	3523174100-0 矯正業務	11,178,805	7.88	(2)	332,849
				(1)	10,845,956
	小 計	11,178,805	7.88		11,178,805
	合 計	11,178,805	7.88		11,178,805

守所

、註銷數) 分析表

101 年度

單位:新臺幣元;%

門	資 本		門	備 註
賸餘原因說明及相關改善措施	類 型	金 額	賸餘原因說明及相關改善措施	
<p>實際進用員額較少致人事費節餘。</p> <p>1. 配合100年1月26日修正公布之全民健康保險法, 有關收容人納入全民健保期程由101年7月1日延至102年1月1日施行, 因政策更迭, 致原編列相關業務經費無法執行, 賸餘繳庫。</p> <p>2. 給養費按實有人數依規定標準執行而減少支付, 賸餘繳庫。</p>		<p>0</p> <p>0</p> <p>0</p> <p>0</p>		

嘉義看
人事費
中華民國

人 事 費 別	預 算 數			決 算 數(2)
	原 預 算 數	預 算 增 減 數	合 計(1)	
一、民意代表待遇	0	0	0	0
二、政務人員待遇	0	0	0	0
三、法定編制人員待遇	59,748,000	0	59,748,000	55,875,308
四、約聘僱人員待遇	407,000	0	407,000	2,893,819
五、技工及工友待遇	2,476,000	0	2,476,000	2,476,680
六、獎金	14,532,000	0	14,532,000	13,662,835
七、其他給與	2,497,000	0	2,497,000	2,425,369
八、加班值班費	8,081,000	0	8,081,000	9,979,581
九、退休退職給付	0	0	0	0
十、退休離職儲金	5,040,000	0	5,040,000	4,987,543
十一、保險	5,208,000	0	5,208,000	5,355,016
十二、調待準備	0	0	0	0
合 計	97,989,000	0	97,989,000	97,656,151

守所

分析表

101年度

單位：新臺幣元；%；人

比較增減數		員工人數		說明
金額(3)=(2)-(1)	百分比(3)/(1)	預計數	實有數	
0		0	0	
0		0	0	
-3,872,692	-6.48	98	91	
2,486,819	611.01	1	3	
680	0.03	6	6	
-869,165	-5.98	0	0	
-71,631	-2.87	0	0	
1,898,581	23.49	0	0	
0		0	0	
-52,457	-1.04	0	0	
147,016	2.82	0	0	
0		0	0	
-332,849	-0.34	105	100	

受補、捐(獎)助單位名稱	補、捐(獎)助計畫名稱	列支科目名稱	補、捐(獎)助金額			
			預算數	決算數		
				已撥數	未撥數	合計
五.社會保險負擔			109,939,560	0	0	0
矯正機關收容人	矯正機關收容人 健保補助費用	矯正業務	109,939,560	0	0	0
	小 計		109,939,560	0	0	0
	合 計		109,939,560	0	0	0

守所

關或團體私人經費報告表

101年度

單位:新臺幣元

補、捐(獎)助金額	計畫執行情形		是否納入受補助單位預算		計畫未完成原因	計畫完成結餘款		是否派員就地抽查		備註	
	預決算比較增減數	已 完成	未 完成	是		否	金額	收回繳庫日期	是		否
109,939,560						0					
109,939,560	V					0	101/12/31		V	本業務作業規範係依據100年1月26日修正之全民健康保險法第27條第1項第4款第3目規定由本所編列預算全額補助保險費，惟該法施行日期由101年7月1日延至102年1月1日施行，因政策更迭，致原編列相關業務經費無法執行。	
109,939,560						0					
109,939,560						0					

